

ZIUA MONDIALĂ A DIABETULUI

14 NOIEMBRIE 2019

LA NIVEL GLOBAL

AMERICA DE NORD & CARAIBE

Jumătate din cheltuielile globale de îngrijiri medicale pentru diabet se realizează în această zonă.

1 DIN 7 ADULȚI din această zonă este la risc de diabet de tip II.



EUROPA

1 Dolar din fiecare 4 cheltuiți global cu îngrijiri medicale pentru diabet se realizează în această zonă.

1 DIN 6 NAȘTERI este afectată de hiperglicemie în sarcină.



PACIFICUL DE VEST
1 DIN 3 ADULȚI cu diabet locuiesc în această regiune.

1 DIN 2 DECESE atribuite diabetului s-au produs în această regiune.



ORIENTUL MIJLOCIU ȘI AFRICA DE NORD
1 DIN 5 NAȘTERI este afectată de hiperglicemie în sarcină.

1 DIN 2 DECESE cauzate de diabet la persoanele sub 60 ani.



AMERICA CENTRALĂ ȘI DE SUD

1 DIN 5 PERSOANE cu diabet sunt nediagnosticsate.



AFRICA
2 DIN 3 PERSOANE cu diabet sunt nediagnosticsate.

3 DIN 4 DECESE cauzate de diabet sunt la persoanele sub 60 ani.

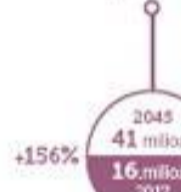

ASIA DE SUD-EST

1 DIN 3 ADULȚI cu diabet locuiesc în această regiune.

1 DIN 4 NAȘTERI este afectată de hiperglicemie în sarcină.



Consecințe

Diabetul poate determina complicații la nivelul multor organe și crește riscul de deces prematur.



DIABET ZAHARAT TIP 1
Corpul nu produce suficientă insulină



DIABET ZAHARAT TIP 2
Corpul produce insulină, dar nu o poate utiliza adecvat



DIABET GESTAȚIONAL
Condiție temporară pe durata sarcinii

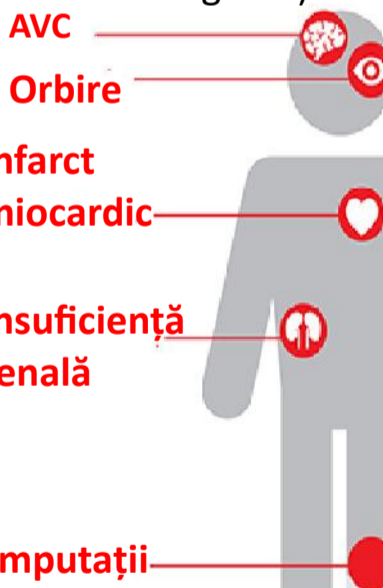

3,7 MILIOANE decese datorate diabetului și hiperglicemiei

1,5 MILIOANE decese cauzate de diabet



Sursa-IDF Diabetes Atlas Eighth edition 2017

ÎN ROMÂNIA



PREDATORR, Prevalențe diabet

- 1.161.330** – număr bolnavi cu diabet în evidență
- 2623** număr copii și adolescenți 0-19 ani cu DZ tip 1
- 14 din 100** adulți au diabet/ 2018
- 76.134** cazuri noi de îmbolnăvire la adulți/2018
- 798** cazuri noi de îmbolnăvire copii și adolescenți 0-19 ani
- 2765** numărul deceselor cauzate de DZ / 2018
- 12,5/100.000** locuitori este mortalitatea prin DZ

